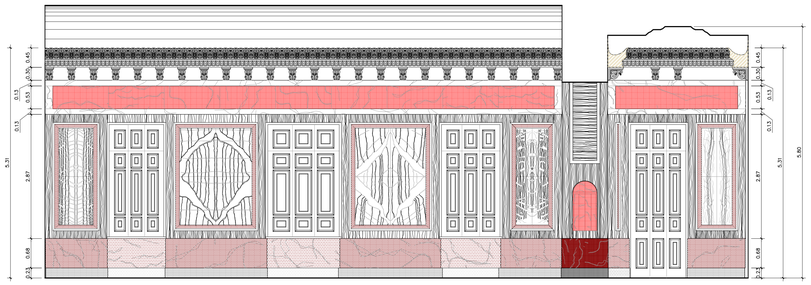

1 Vista 01 - Levantamento
Salão Nobre - Pavimento Nobre
Escala: 1:50

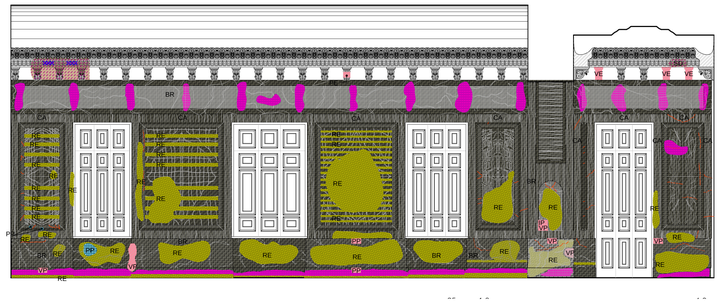

2 Vista 01 - Mapeamento de danos
Salão Nobre - Pavimento Nobre
Escala: 1:50

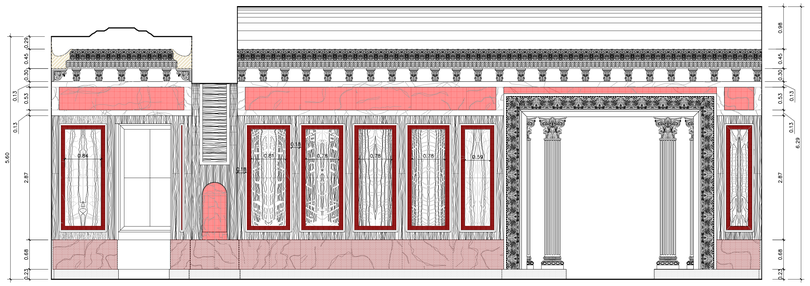

3 Vista 02 - Levantamento
Salão Nobre - Pavimento Nobre
Escala: 1:50

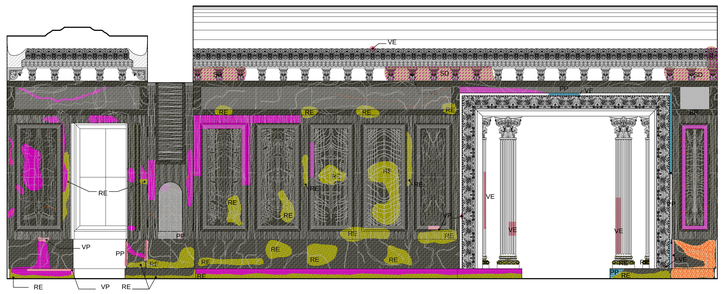

4 Vista 02 - Mapeamento de danos
Salão Nobre - Pavimento Nobre
Escala: 1:50

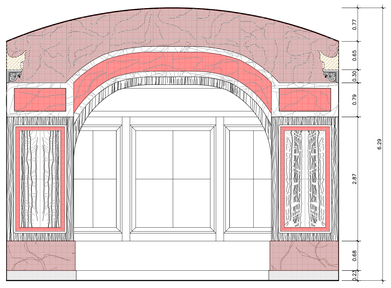

5 Vista 03 - Levantamento
Salão Nobre - Pavimento Nobre
Escala: 1:50

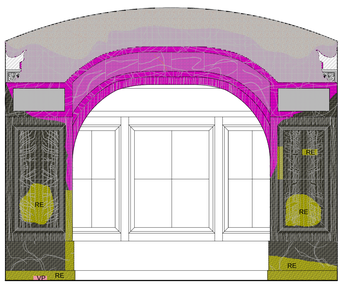

6 Vista 03 - Mapeamento de danos
Salão Nobre - Pavimento Nobre
Escala: 1:50

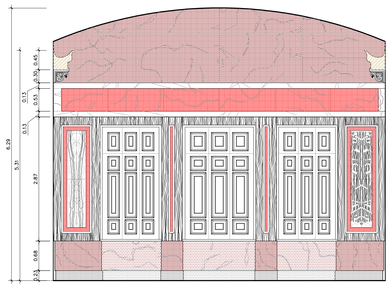

7 Vista 04 - Levantamento
Salão Nobre - Pavimento Nobre
Escala: 1:50

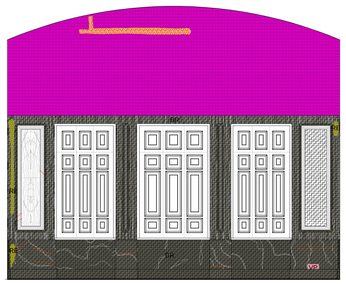

8 Vista 04 - Mapeamento de danos
Salão Nobre - Pavimento Nobre
Escala: 1:50

| MÁRMORE | LEGENDA GRÁFICA | LOCALIZAÇÃO |
|---|---|---|
| 01-CARRARA | | Hall,galeria 01/02, saião nobre, biblioteca, lojinha |
| 02-"ROSSO VERONA" | | Banheiro masculino, biblioteca |
| 03-PRETO BELGA | | Hall, galeria 01/02, saião nobre |
| 04-PINTADO | | Saião nobre, banheiro Besanzoni, banheiro feminino, auditório |
| 05-"ROSA PORTUGALO" | | Cantina, sala digital, escada |
| 06-"ROSSO ANTICO" | | Saião nobre, banheiro Besanzoni, banheiro feminino, auditório |
| 07-VERDE ALPE | | Loggia, sala de desenho, P.N.T. |
| 08-VINHO | | Saião nobre, banheiro Besanzoni, auditório |
| 09-"CIPOLLINO APUANO" | | Banheiro feminino |
| 10-"CALACATA VAGLI" | | Copa, N.A.T. |
| 11-RISCADO | | Cantina, lojinha |
| 12-"BIRECCIA PERINCE-ROSSA OU VENDOME" | | Biblioteca |
| 13-"GIALLO VERONA" | | Banheiro masculino, lojinha |
| 14-GENÉRICO | | Soleiras, rodapés e "rodameio" |
| 15-"ROSSO LEPANTO" | | Banheiro feminino |
| 16-"NERO MARQUINA" | | Banheiro masculino, cantina |
| 17-ROKO | | Cantina |
| 18-MOSAICO | | "Loggia", pequena circulação do térreo, P.N.T., sala de desenho |
| 19-GNAISSE LEPTINITICO SUPERIOR | | Parte superior das fachadas |
| 20-GNAISSE LEPTINITICO SINUTOS | | Embasamento das fachadas |
| 21-GNAISSE LEPTINITICO (APICOADO) | | Pilares das varandas do térreo |
| 21-GNAISSE FACIDIAL OU OCELAR | | Embasamento das cavalariças |
| 22-PÓ-DE-PEDRA | | Loggia e soberbura |

.25 1.0
0 .50 2.0
ESCALA GRÁFICA

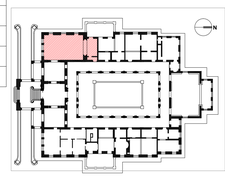

PLANTA CHAVE

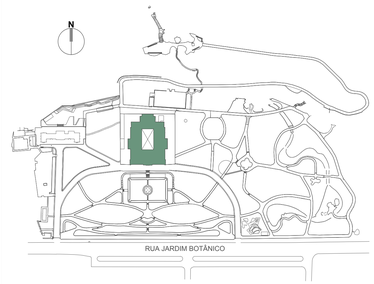


| MAPEAMENTO DE DANOS | | | |
|---|---|---|---|
| DANOS | | | LEGENDA GRÁFICA |
| PERDA VOLUMÉTRICA | Elemento Pétreo | VP | |
| | Elemento Decorativo em Estuque | VE | |
| | Estrato de Argamassa | VA | |
| | Ladrilho Hidráulico | VL | |
| | Pastilha | VT | |
| | Elemento em Madeira | VM | |
| | Elemento em Metal | VX | |
| PERDA SUPERFICIAL | Elemento Pétreo | SP | |
| | Estuque ou Argamassa | SA | |
| | Pintura Decorativa e Douramento | SD | |
| | Pintura Artística | ST | |
| | Ladrilho Hidráulico | SL | |
| RACHADURAS | Estuque e Argamassa | | |
| | Mármore | | |
| PÁTINA INORGÂNICA | Cor Branca | BR | |
| | Cor Caramelo | CA | |
| PÁTINA BIOLÓGICA | | | |
| VEGETAÇÃO | | | |
| NINHOS DE INSETOS | | | |
| MANCHAS DE RESINA(TINTA) E PICHAÇÃO | Resina | RE | |
| | Pichação | PI | |
| EFLORESCÊNCIAS SALINAS | | | |
| INCRUSTAÇÕES SALINAS | | | |
| PRÓTESE INADEQUADA | Elemento Pétreo | PP | |
| | Elemento em Estuque | PE | |
| | Elemento em Argamassa | PA | |
| | Elemento em Ladrilho Hidráulico | PL | |
| | Elemento em Pastilha | PT | |
| FISSURAGEM EXPOSTA OU OCULTA | | | |

| REVISÃO | DATA | DESCRIÇÃO | VISTO ENTREGA |
|---|---|---|---|
| 00 | 27/09/2013 | EMISSÃO INICIAL - DIAGNÓSTICO - MAPEAMENTO DE DANOS | TOMAZ HUE |

**GOVERNO DO ESTADO DO RIO DE JANEIRO**
**SECRETARIA DE ESTADO DE CULTURA- SEC**

REALIZAÇÃO
Governo do Rio de Janeiro SOMANDO FORÇAS — SECRETARIA DE CULTURA — AMEAV

ÓRGÃOS DE PATRIMÔNIO
INEPAC — IPHAN

PATROCÍNIO
Itaú


FRANCISCO HUE arquitetura
FRANCISCO HUE ARQUITETURA
CONTATO@FRANCISCOHUE.COM.BR
WWW.FRANCISCOHUE.COM.BR
t. +21 2511-1013

decato PROJETO,CONSULTORIA E RESTAURO
RESPONSÁVEL TÉCNICO
MÁRCIA BRAGA
CAU-RJ A33483-0


OBJETO
PROJETO DE RESTAURO, ARQUITETURA E COMPLEMENTARES PARA O CONJUNTO ARQUITETÔNICO DO PARQUE LAGE E SEUS JARDINS

| | | | |
|---|---|---|---|
| ENDEREÇO: RUA JARDIM BOTÂNICO 414, RIO DE JANEIRO - RJ | | ESCALA: INDICADA | ARQUIVO: FLAG_MD_022C_PALPAVNOBRESALAONOBRE_R00 |
| ETAPA: **DIAGNÓSTICO** | DISCIPLINA: **RESTAURO** | DATA: 27/09/2013 | CÓDIGO INTERNO: 861-A1/04 |
| TÍTULO: PALACETE - PAVIMENTO NOBRE - SALÃO NOBRE VISTAS 1,2,3,4 - MAPEAMENTO DE DANOS | | AUTOR DO PROJETO: FRANCISCO HUE CAU-RJ A33483-0 | Nº PRANCHA: PC_RES 022C |
| APROVADO: EM ___/___/_____ POR _____ | | PROCESSO | |